



PRIMĂRIA MUNICIPIULUI BUCUREȘTI

Direcția Transporturi

COMISIA TEHNICĂ DE CIRCULAȚIE

Nr. 123792/.....13.09.2022.....

Sep 0618

Către

S.C. DANUBE TOTAL GRUP S.R.L.,
Str. Ion Mihalache nr. 3, Otopeni, jud. Ilfov

În ședința extraordinară restrânsă a Comisiei Tehnice de Circulație din data de 06.09.2022 s-a avizat din punct de vedere tehnic al circulației rutiere și pietonale, documentația privind semnalizarea rutieră definitivă pentru proiectul "Modernizarea și repararea infrastructurii urbane din Sectorul 1 al Municipiului București – Lot 1 – str. Trifești, în conformitate cu Certificatul de Urbanism nr. 999/117/P/36911 din 21.07.2022 eliberat de Primăria Sectorului 1 și planurile anexate la aviz (2 planuri).

În conformitate cu legislația în vigoare, este necesară obținerea avizului D.G.P.M.B. – Brigada Rutieră.

Realizarea lucrărilor se va efectua cu respectarea prevederilor Normativului NP 051/2012 privind normele pentru adaptarea clădirilor civile și spațiului urban aferent la exigențele persoanelor cu handicap, aprobat prin Ordinul nr. 189/2013.

Semnalizarea rutieră temporară pe timpul lucrărilor se va face în conformitate cu prevederile H.C.G.M.B nr. 205/2009, modificată și completată cu H.C.G.M.B. nr.176/2017.

Refacerea zonei afectate de lucrările de execuție (carosabil și/sau trotuare) se va realiza în conformitate cu prevederile H.C.G.M.B. nr. 126/2004 și H.C.G.M.B. nr. 104/2006 și se vor reface marcajele rutiere conform ultimului proiect avizat de comisie.

PREȘEDINTE COMISIE

MIHAI TEODORESCU



VICEPREȘEDINTE COMISIE
FILIP ATANASIU

Redactat: M.M. – 2 exemplare – 12.09.2022

PLAN DE SEMNALIZARE PROIECTAT STRADA TRIFESTI
SCARA 1:500

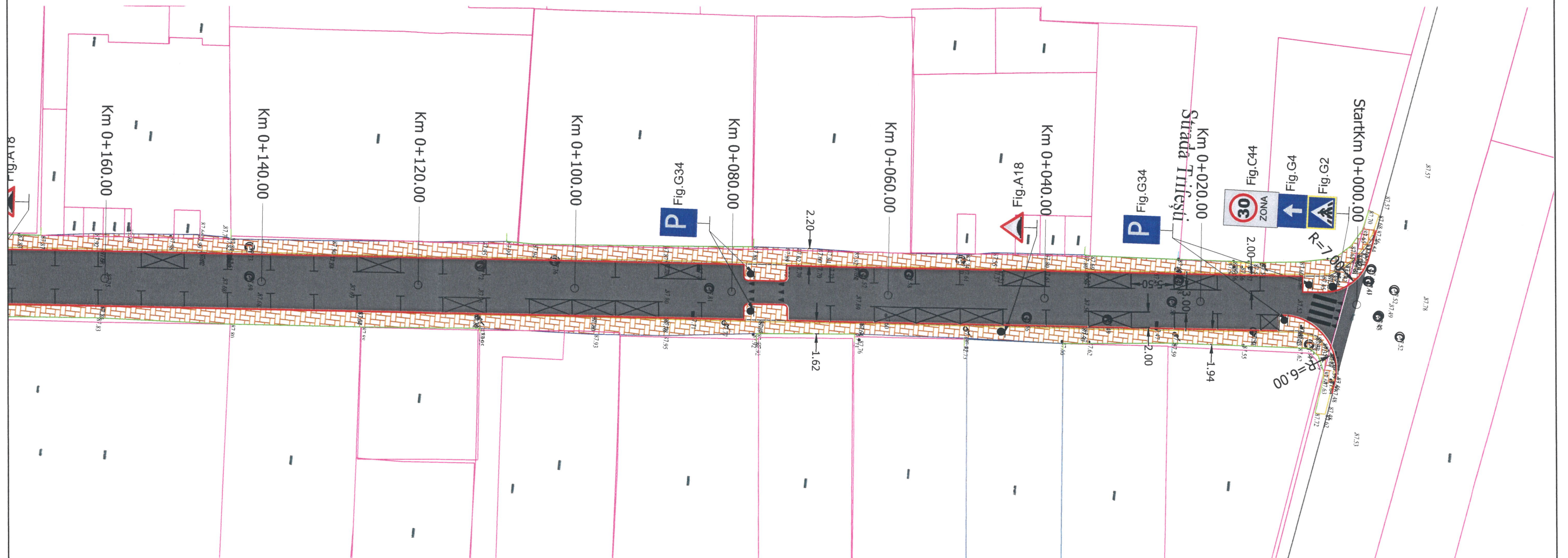

Legenda

	Ax proiectat
	Carosabil reabilitat
	Trotuar proiectat
	Bordura mare proiectata
	Bordura mica trotuar
	Guri de scurgere propuse
	Margine drum existent
	Trotuar existent
	Limite proprietati
	Guri de scurgere existente
	Limita cadastrala
	Stalp retea electrica
	Camin vizitare canalizare
	Rasufletori gaz

NOTA

- Clasa de importanta a lucrarii conf. HG. 766/97 este C2 - lucrari de importanta normala
- Cerinta de calitate conf. HG. 742/2007 este corespunzatoare capitolelor:
- A 4.1 - asigurarea rezistentei si stabilitatii la solicitari statice si dinamice
- B 2.1 - siguranta in exploatare a constructiilor
- D 2 - sanatate si protectia mediului

Latimea benzii continue de marcaj, care separa sensurile de circulatie pe zona curbelor si in apropierea intersecțiilor, este de 0.15 m.

Latimea benzii de marcaj este de 0.15 m.

Se foloseste in interiorul localitatilor pentru separarea sensurilor de circulatie pe drumurile cu doua benzi.

Latimea benzii de marcaj este de 0.15 m. Se foloseste la delimitarea partii carosabile.

COMISIA TEHNICĂ DE CIRCULAȚIE
A MUNICIPIULUI BUCUREȘTI

Spre neșchimbare conform aviz
nr. 1234/92
din 06.09.2022 al C.T.C.

Semnătura



PROIECTANT GENERAL

DANUBE TOTAL GRUP S.R.L.,
cu sediul în Județul Ilfov, Str. Ion
Mihalache nr. 3, Oras Otopeni, înmatriculată
la Oficiul Registrului Comerțului cu nr.
J23/954/2012, CUI RO3323790



PROIECTANT DE SPECIALITATE

CREATIVEROAD DESIGN S.R.L.
cu sediul social în București, Sector 2, Str.
Ardeleni, nr. 14, camera 1, et. 1, înregistrată
la Oficiul Registrului Comerțului cu numărul
J40/14400/2015, CUI RO35264633

Executant: Asocieria S.C. DANUBE TOTAL
GRUP S.R.L. & S.C. DRUM CONCEPT S.R.L.
& S.C. TERRA GAZ CONSTRUCT S.R.L. &
S.C. DOMARCONS S.R.L. & S.C. DIXON
CONSTRUCTION S.R.L.
S.C. DANUBE TOTAL GRUP S.R.L. - Lider
asociere

Beneficiar:

PRIMARIA SECTORULUI 1, JUDEȚUL BUCUREȘTI

Titlu proiect:

PROIECTARE SI EXECUTIE: MODERNIZAREA SI REPARAREA
INFRASTRUCTURII URBAINE DIN SECTORUL 1 AL
MUNICIPIULUI BUCUREȘTI - LOT 1 - STRADA TRIFESTI

Titlu plansa:

PLAN DE SEMNALIZARE PROIECTAT STRADA TRIFESTI

Proiect Nr. 621/2022

SEF PROIECT DR.ING. Adrian BURLACU

PROIECTAT ING. Liviu CHELARIU

PROIECTAT ING. Ionut TANASE

VERIFICAT ING. Ionut PANAITESCU

Data: 07/2022

Doc.Avize

Scara: 1:500

Plansa Nr. 3.1

PLAN DE SEMNALIZARE PROIECTAT STRADA TRIFESTI
SCARA 1:500

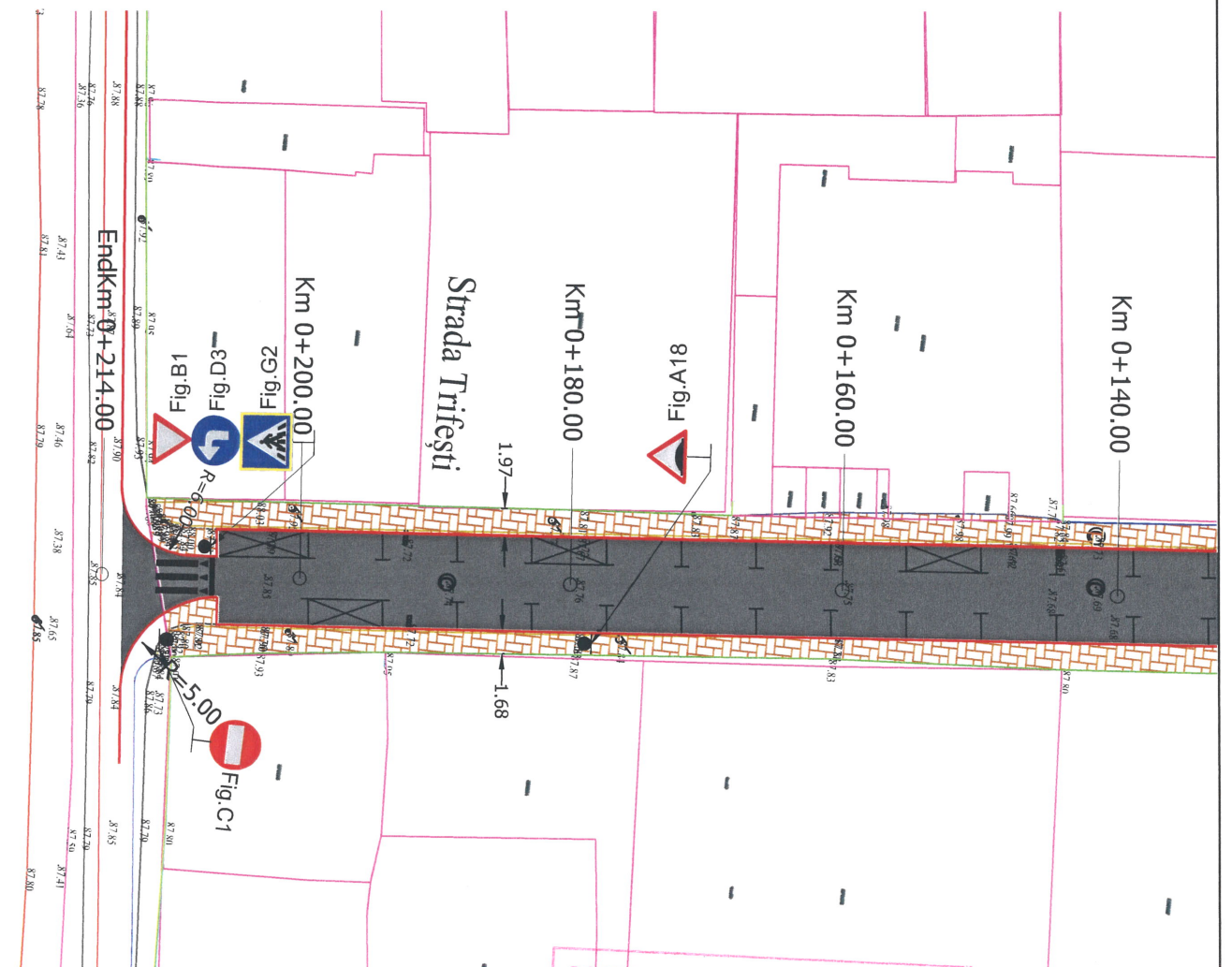

COMISIA TEHNICĂ DE CIRCULAȚIE
A MUNICIPIULUI BUCUREȘTI
Spre neschimbare conform aviz
nr. 123792 al C.T.C.
din 06.09.2022
Semnătura



Legenda	
	Ax proiectat
	Carosabil reabilitat
	Trotuar proiectat
	Bordura mare proiectata
	Bordura mica trotuar
	Guri de scurgere propuse
	Margine drum existent
	Trotuar existent
	Limite proprietati
	Guri de scurgere existente
	Limita cadastrala
	Stalp retea electrica
	Camin vizitare canalizare
	Rasuflatori gaz

NOTA

- Clasa de importanta a lucrarii conf. HG. 766/'97 este C2 - lucrari de importanta normala
- Cerinta de calitate conf. HG. 742/2007 este corespunzatoare capitolelor:
- A 4.1 - asigurarea rezistentei si stabilitatii la solicitari statice si dinamice
- B 2.1 - siguranta in exploatare a constructiilor
- D 2 - sanatate si protectia mediului

Latimea benzii continue de marcaj, care separa sensurile de circulatie pe zona curbelor si in apropierea intersectiilor, este de 0.15 m.	
Latimea benzii de marcaj este de 0.15 m. Se foloseste in interiorul localitatilor pentru separarea sensurilor de circulatie pe drumurile cu doua benzi.	Latimea benzii de marcaj este de 0.15 m. Se foloseste la delimitarea partii carosabile.

	PROIECTANT GENERAL		 Creative Road Design	PROIECTANT DE SPECIALITATE		Executant: Asocierea S.C. DANUBE TOTAL GRUP S.R.L. & S.C. DRUM CONCEPT S.R.L. & S.C. TERRA GAZ CONSTRUCT S.R.L. & S.C. DOMARCONS S.R.L. & S.C. DIXON CONSTRUCTION S.R.L. S.C. DANUBE TOTAL GRUP S.R.L. - Lider asociere	<u>Beneficiar:</u>	PRIMARIA SECTORULUI 1, JUDEȚUL BUCUREȘTI	Proiect Nr. 621/2022	SEF PROIECT	DR.ING. Adrian BURLACU	Faza:	Data:
	DANUBE TOTAL GRUP S.R.L., cu sediul în Județul Ilfov, Str. Ion Mihalache nr. 3, Oras Otopeni, înmatriculata la Oficiul Registrului Comerțului cu nr. J23/954/2012, CUI RO3323790			CREATIVEROAD DESIGN S.R.L. cu sediul social în București, Sector 2, Str. Ardeleni, nr. 14, camera 1, et. 1, înregistrată la Oficiul Registrului Comerțului cu numărul J40/14400/2015, CUI RO35264633			<u>Titlu proiect:</u>	PROIECTARE SI EXECUTIE: MODERNIZAREA SI REPARAREA INFRASTRUCTURII URBAINE DIN SECTORUL 1 AL MUNICIPIULUI BUCUREȘTI - LOT 1 - STRADA TRIFESTI	PROIECTAT	ING. Liviu CHELARIU	Doc.Avize	07/2022	
							<u>Titlu plansa:</u>	PLAN DE SEMNALIZARE PROIECTAT STRADA TRIFESTI	PROIECTAT	ING. Ionut TANASE	Scara:	Plansa Nr.	
									VERIFICAT	ING. Ionut PANAITESCU	1:500	3.2	